

物流センターの業務効率化を実現する
自動データ連携サービス

筆の達人 Next2 Ent

ギフトに欠かせない物流センターが抱える煩雑な業務を
データ連携の自動化によって、徹底的に効率化！
作業内容やニーズに合わせたシステム連携など
多様なカスタマイズが可能です。

◀WEBへリンク

正確な贈答マナーで、クレーム率ゼロ！



こんなニーズに応えるサービスです

特
長

- 1 二重入力が不要となりコストを削減！
- 2 人名や地名等外字も自動連携可能！
- 3 適切な文字検索機能や風習機能でクレーム率ゼロ！
- 4 基幹や外部とのシステム連携が可能！
- 5 ネットショップ/筆の達人ネットナビとの連携が可能！
- 6 一括印刷や伝票ごとの印刷等、業務に応じた運用が可能！
- 7 業務委託先や産直業者にもクラウドサービスで連携可能！
- 8 表書・名入・メッセージをきれいに自動レイアウト！

※貴社サービスに応じた必要なデザインやカスタマイズが可能です。

商品提供者からのデータを流用して、
入力作業を軽減したい！

事例
1 売場と物流センターとの
自動連携

外部の受注管理システムの
登録データから印刷したい！

事例
2 他社にない付加価値サービスで
ネットショップの商機拡大

業務委託先との連携を
スムーズにしたい！

事例
3 流通・通販会社、その他お客様の
システムと連携

人名や地名の特殊な文字を
正しく印刷したい！

事例
4 業務に合わせたカスタマイズを
低価格にて提供

▼WEBへリンク

IBC達人シリーズ
筆の達人Web Next2 Ent
製品・サービスページ

右のQRコードもしくは、下記URLからもご覧いただけます。
▶ <https://www.tatsujin.co.jp/next2ent/>



導入事例のご紹介

事例
1

売場と物流センターとの
自動連携

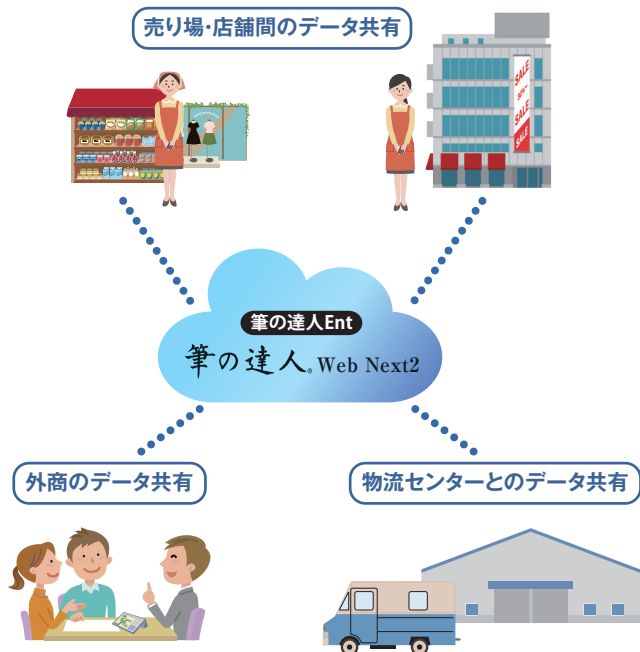

事例
2

他社にない付加価値サービスで
ネットショップの商機拡大

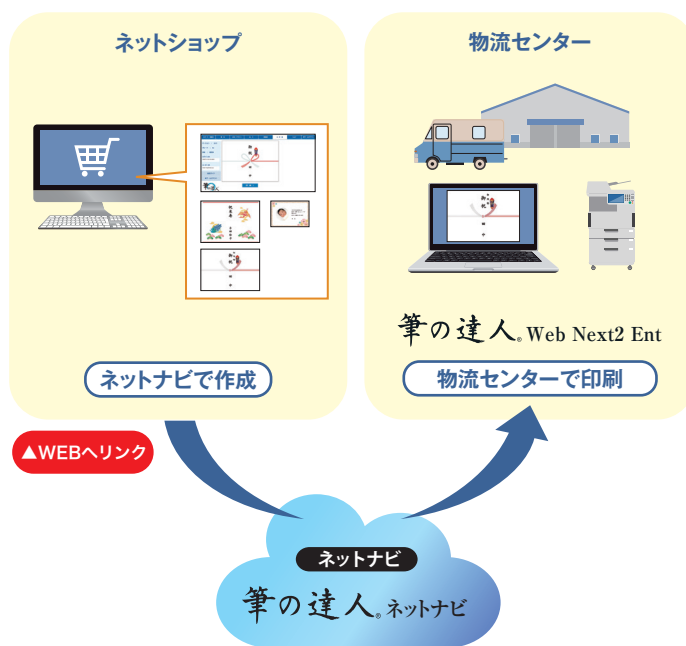

事例
3

流通・通販会社、その他お客様の
システムと連携

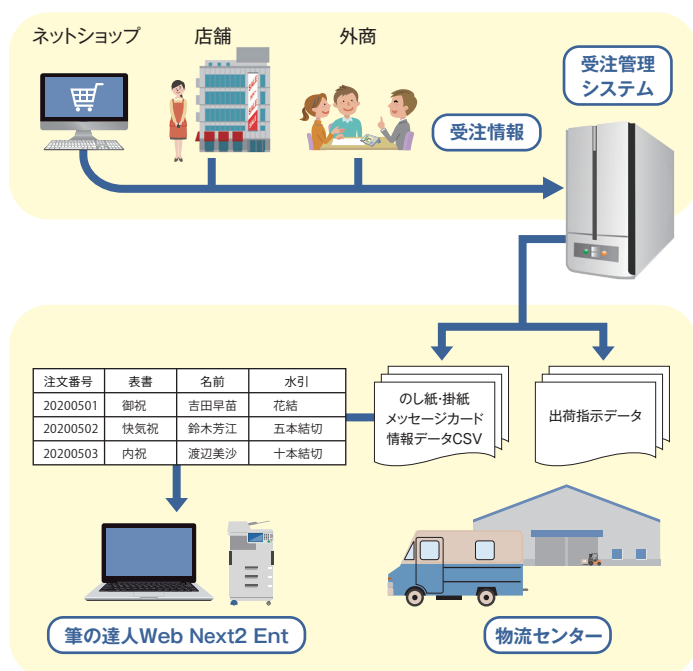

事例
4

業務に合わせたカスタマイズを
低価格にて提供

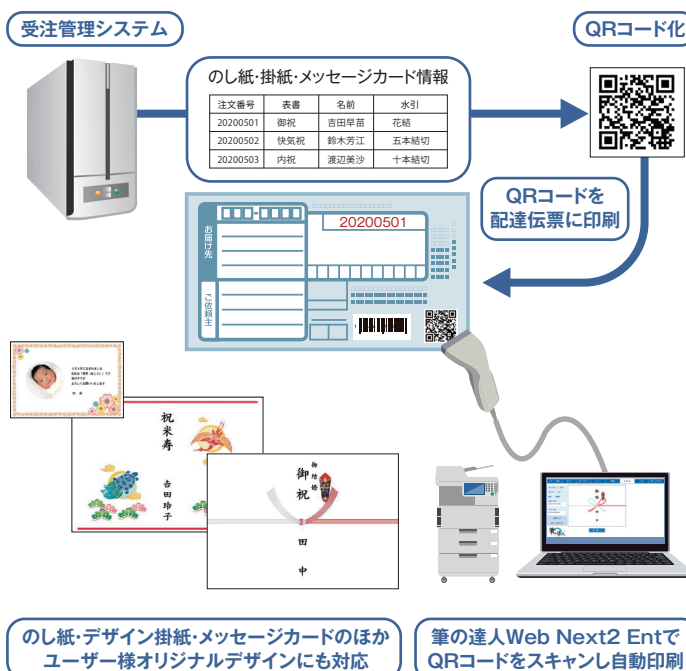

(LFLT_2104NENT_01)



開発・総販売元

ICTビジネス革新コンシェルジュ

株式会社 アイビーシー

〒162-0814 東京都新宿区新小川町3-3-3F

TEL.03-3269-4701 <https://web.ibcjp.com/>



◀WEBヘルプ

●筆の達人、外字の達人、絆の達人、ギフトの達人、IBC楷書体は(株)アイビーシーの登録商標です。
●Microsoft, Windows 7, 8, 10, Windows Server は、米国Microsoft Corporationの商標または登録商標です。
●iOSは米国Ciscoの商標または登録商標で、ライセンスに基づき使用されています。
●SafariはApple Inc.の商標または登録商標です。●記載されている製品名などには、必ずしも商標表示(TM・®)を付記していません。●その他の記載内容は予告なく変更する場合があります。